

tip doc

Covid-19

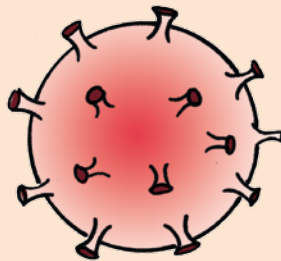

POLSKI
ENGLISH



Obowiązek noszenia maski
Obligation to wear a mask



Należy zachować odstęp.
Please keep your distance.



gorączka
fever



ból gardła
sore throat



kaszel
coughing



suchy kaszel
dry cough



ból kończyn
pain in the limbs



zmęczenie
exhaustion



rozwolnienie
diarrhoea



zapalenie spojówek
conjunctivitis



bóle głowy
headache



utrata węchu i smaku
loss of smell and taste



duszność podczas wysiłku
shortness of breath during exertion



duszność podczas nieznaczne-
go wysiłku
shortness of breath during
slight exertion



napady duszności
suffocation attacks



ból serca
heart pain

tip doc Covid-19

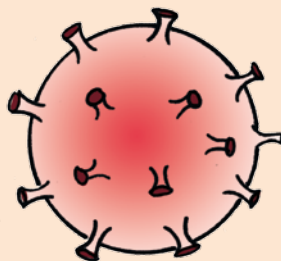

**POLSKI
ENGLISH**

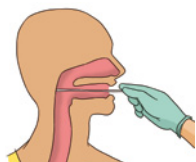

wymaz
swab



Test na przeciwciała
Antibody test

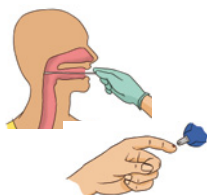

Szybki test
Rapid test



Gdy wynik będzie dostępny,
zostanie wysłane powiadomi-
enie.
You will be notified when the
result is available.
E-mail/SMS/Telefon komór-
kowi



Należy poddać się kwarantan-
nie.
You must be quarantined.



Zadzzwoni pracownik Departa-
mentu Zdrowia.
The health department will
call you.



Należy zostać w szpitalu.
You have to stay in the
hospital.



izolacja
Isolation
[www.medi-bild.de/hauptsei-
ten/Materialien.html](http://www.medi-bild.de/hauptseiten/Materialien.html)



Izolacja, nie wolno Panu/Pani
przebywać na sali chorych.
Isolation, you are not allowed
to enter the sickroom.



dezynfekcja rąk
hand disinfection



Pomiar temperatury
taking temperature



pomiar zawartości tlenu
oxygen measurement



spirometria
lung function test



podawanie tlenu
oxygenation

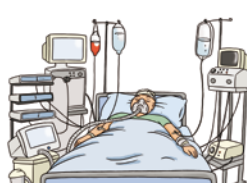

oddział intensywnej terapii
intensive care unit

sztuczne oddychanie
artificial respiration

Dieses Informationsblatt wurde entwickelt in Zusammenarbeit mit dem Verein Bild und Sprache e.V.. Es ist Teil der App tip doc pflege, demnächst im Google Play Store.

© setzer verlag, Stuttgart
www.setzer-verlag.de
info@setzer-verlag.de

